

**POLITECNICO DI MILANO**

**ESAME DI STATO – ABILITAZIONE PROFESSIONE DI PIANIFICATORE IUNIOR**

**PRIMA SESSIONE 2013**

**QUARTA COMMISSIONE – SEZIONE B**

**SETTORE PIANIFICAZIONE**

**PROVA PRATICA – 27 GIUGNO 2013**

**TEMA N. 1**

NEL SETTORE MERIDIONALE DEL COMUNE DI VIGEVANO SONO EVIDENZIATE ALCUNE AREE LIBERE TRA LA STRADA DI CIRCONVALLAZIONE ED IL TERRITORIO AGRICOLO.

**PER L'AREA CONTRASSEGNA DALLA LETTERA A SI IPOTIZZA UNA TRASFORMAZIONE FINALIZZATA A REALIZZARE UN NUOVO INSEDIAMENTO CARATTERIZZATO DA UN MIX FUNZIONALE.**

SI CHIEDE AL CANDIDATO

- DI DESCRIVERE ANCHE UTILIZZANDO SINTESI GRAFICHE I CARATTERI FUNZIONALI E MORFOLOGICI SALIENTI DELLA PARTE MERIDIONALE DEL TERRITORIO COMUNALE E IN PARTICOLARE DEL CONTESTO DI RIFERIMENTO DELL'AREA A
  
- DI SPECIFICARE, ANCHE ATTRAVERSO SCHEMI GRAFICI ESEMPLIFICATIVI, QUALI ANALISI SONO NECESSARIE PER INQUADRARE I CONTENUTI DI UN PIANO ATTUATIVO PER L'AREA A

**POLITECNICO DI MILANO**

**ESAME DI STATO – ABILITAZIONE PROFESSIONE DI PIANIFICATORE IUNIOR**

**PRIMA SESSIONE 2013**

**QUARTA COMMISSIONE – SEZIONE B**

**SETTORE PIANIFICAZIONE**

**PROVA PRATICA – 27 GIUGNO 2013**

**TEMA N. 2**

NEL SETTORE MERIDIONALE DEL COMUNE DI VIGEVANO SONO EVIDENZIATE ALCUNE AREE LIBERE TRA LA STRADA DI CIRCONVALLAZIONE ED IL TERRITORIO AGRICOLO.

**PER L'AREA CONTRASSEGNA DALLA LETTERA B SI IPOTIZZA UNA TRASFORMAZIONE FINALIZZATA A REALIZZARE UN NUOVO INSEDIAMENTO RESIDENZIALE CON ADEGUATI SERVIZI.**

SI CHIEDE AL CANDIDATO

- DI DESCRIVERE ANCHE UTILIZZANDO SINTESI GRAFICHE I CARATTERI FUNZIONALI E MORFOLOGICI SALIENTI DELLA PARTE MERIDIONALE DEL TERRITORIO COMUNALE E IN PARTICOLARE DEL CONTESTO DI RIFERIMENTO DELL'AREA B
  
- DI SPECIFICARE, ANCHE ATTRAVERSO SCHEMI GRAFICI ESEMPLIFICATIVI, QUALI ANALISI SONO NECESSARIE PER INQUADRARE I CONTENUTI DI UN PIANO ATTUATIVO PER L'AREA B

**POLITECNICO DI MILANO**

**ESAME DI STATO – ABILITAZIONE PROFESSIONE DI PIANIFICATORE IUNIOR**

**PRIMA SESSIONE 2013**

**QUARTA COMMISSIONE – SEZIONE B**

**SETTORE PIANIFICAZIONE**

**PROVA PRATICA – 27 GIUGNO 2013**

**TEMA N. 3**

NEL SETTORE MERIDIONALE DEL COMUNE DI VIGEVANO SONO EVIDENZIATE ALCUNE AREE LIBERE TRA LA STRADA DI CIRCONVALLAZIONE ED IL TERRITORIO AGRICOLO.

PER L'AREA CONTRASSEGNA DALLA LETTERA C SI IPOTIZZA UNA TRASFORMAZIONE FINALIZZATA A REALIZZARE UN **NUOVO INSEDIAMENTO DI COMPLETAMENTO DELLA ZONA PRODUTTIVA CON ADEGUATI SERVIZI.**

SI CHIEDE AL CANDIDATO

- DI DESCRIVERE ANCHE ATTRAVERSO SINTESI GRAFICHE I CARATTERI FUNZIONALI E MORFOLOGICI SALIENTI DELLA PARTE MERIDIONALE DEL TERRITORIO COMUNALE E IN PARTICOLARE DEL CONTESTO DI RIFERIMENTO DELL'AREA C
  
- DI SPECIFICARE, ANCHE ATTRAVERSO SCHEMI GRAFICI ESEMPLIFICATIVI, QUALI ANALISI SONO NECESSARIE PER INQUADRARE I CONTENUTI DI UN PIANO ATTUATIVO PER L'AREA C

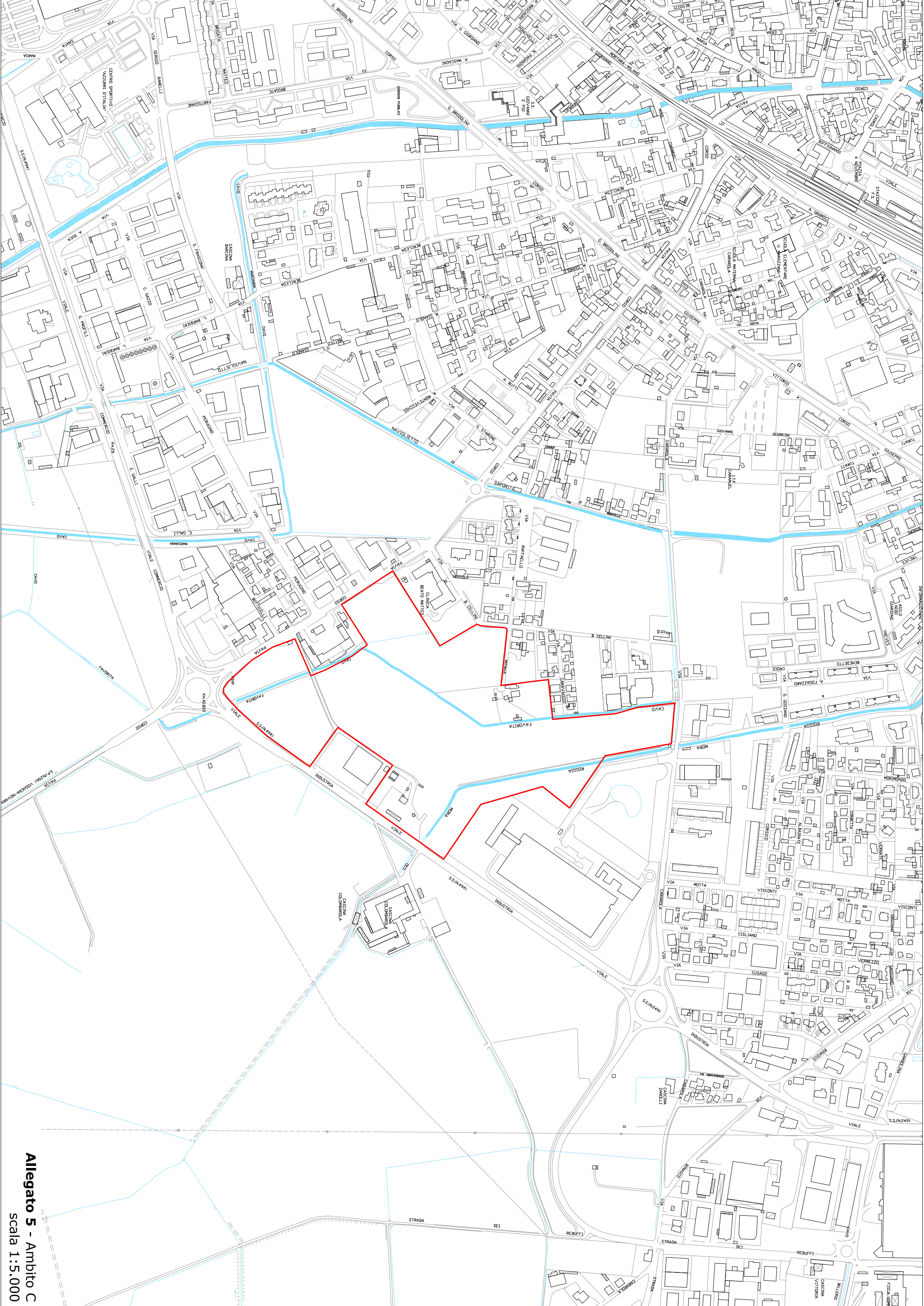

**Allegato 5 - Ambito C**  
scala 1:5.000



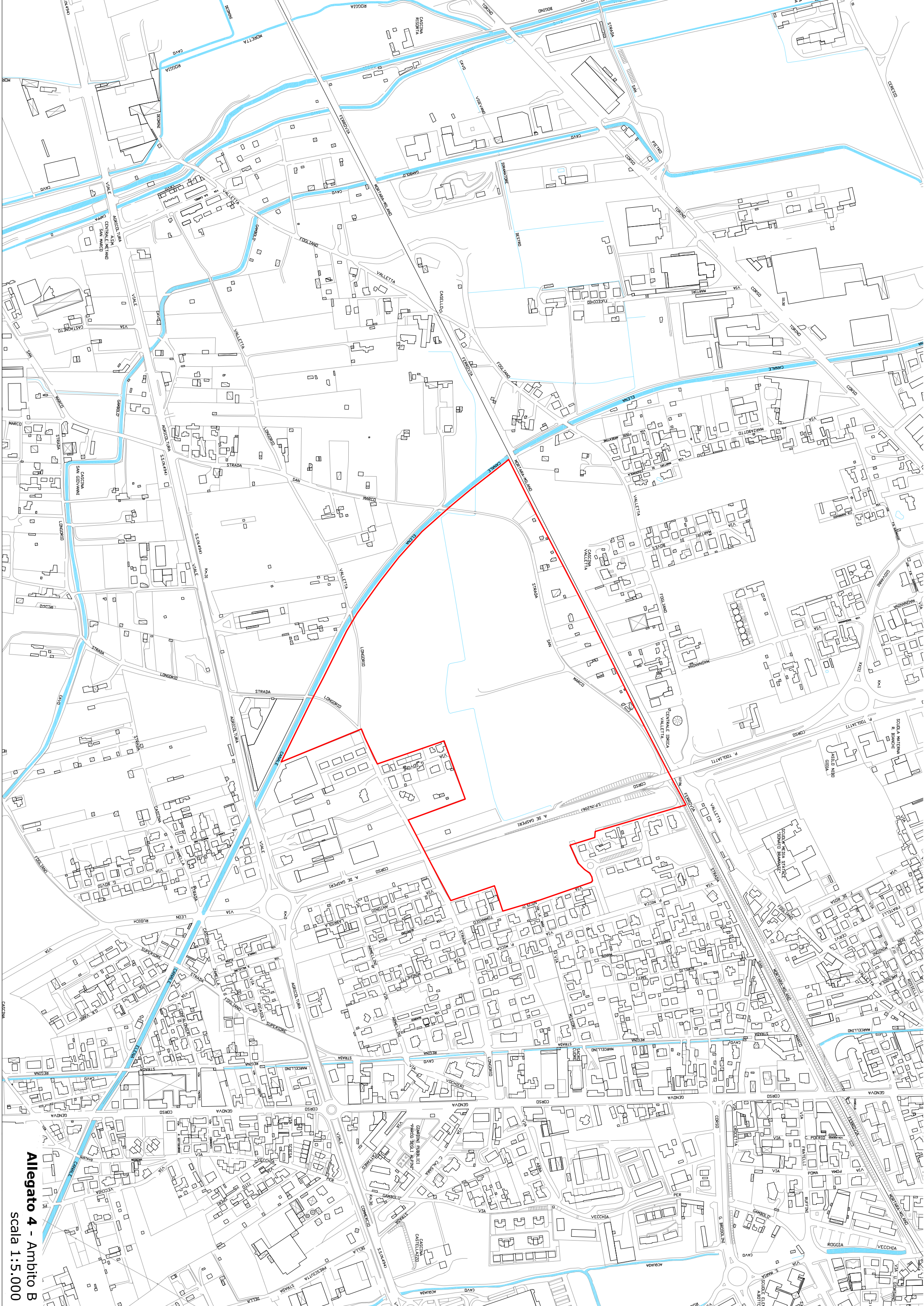

**Allegato 4 - Ambito B**  
scala 1:5.000



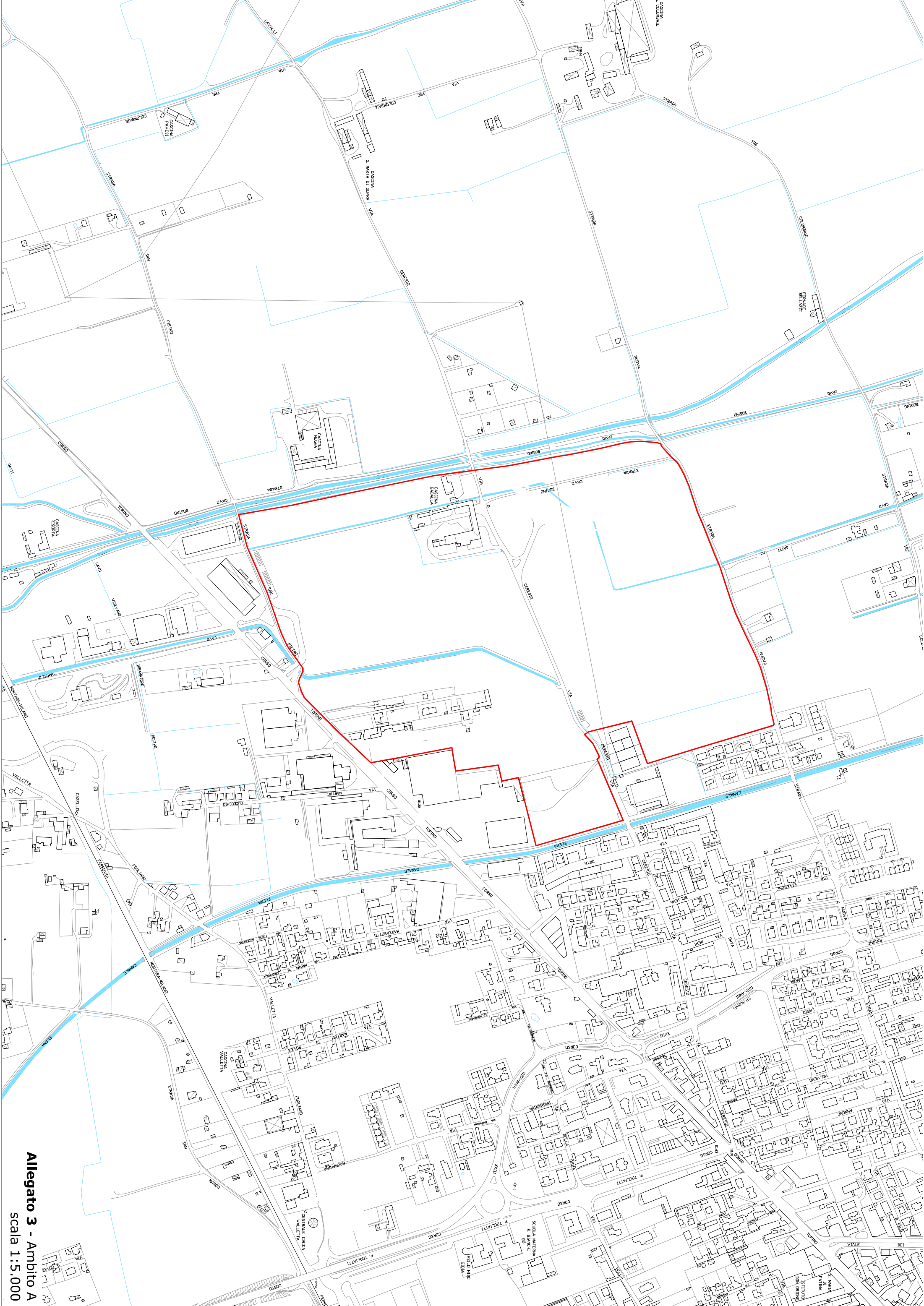

**Allegato 3 - Ambito A**  
scala 1:5.000







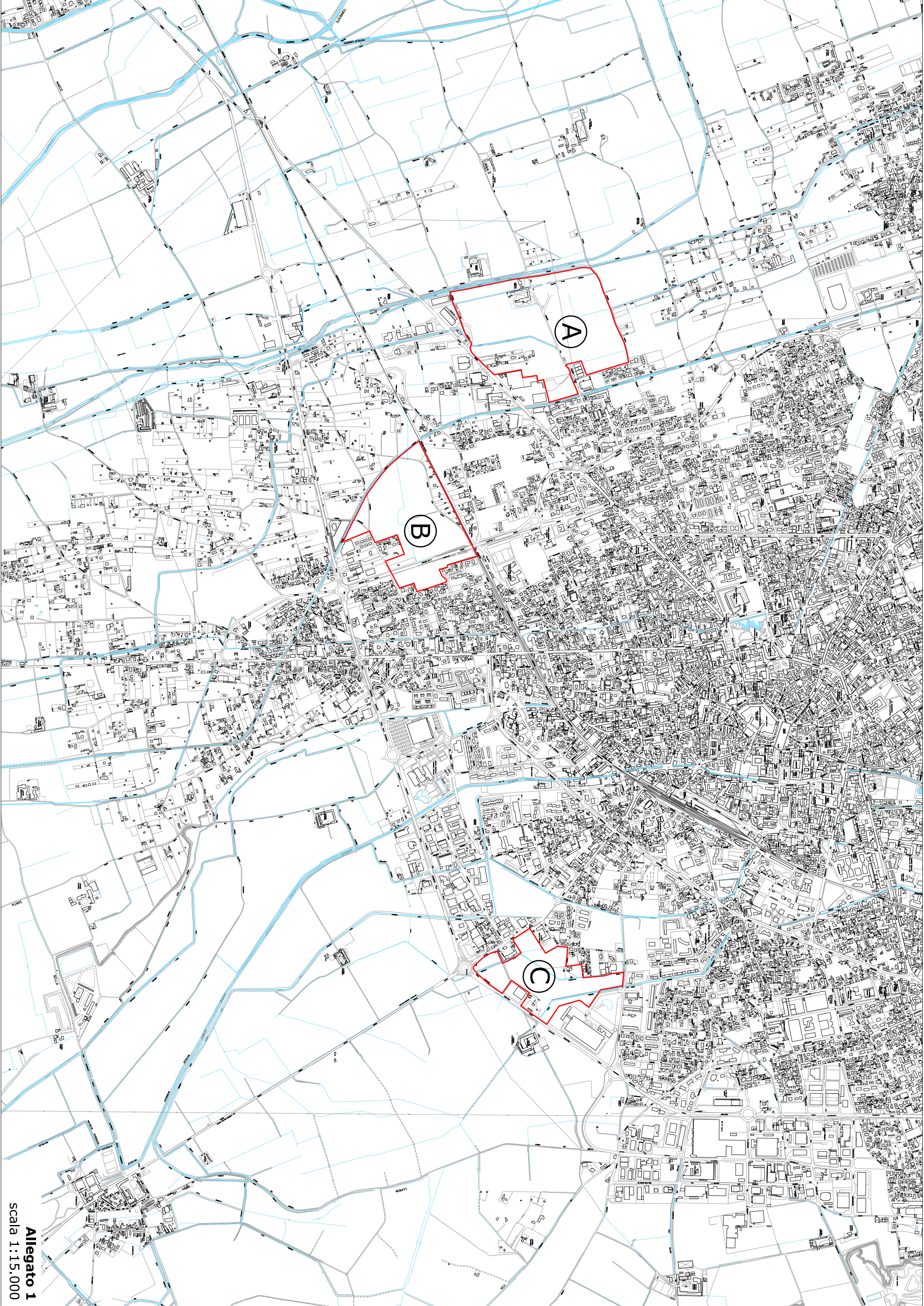



**POLITECNICO DI MILANO**

**ESAME DI STATO – ABILITAZIONE PROFESSIONE DI PIANIFICATORE IUNIOR**

**PRIMA SESSIONE 2013**

**QUARTA COMMISSIONE – SEZIONE B**

**SETTORE PIANIFICAZIONE**

**PRIMA PROVA SCRITTA – 28 GIUGNO 2013**

**TEMA N. 1**

SI RICHIEDE CHE IL CANDIDATO CONSIDERI IL CASO DELLA REALIZZAZIONE DI UN NUOVO COMPLESSO SCOLASTICO PER L'ISTRUZIONE SUPERIORE, ILLUSTRANDO QUALI ANALISI E' NECESSARIO PRODURRE PER VALUTARNE LA COMPATIBILITA' URBANISTICA CON IL CONTESTO TERRITORIALE DI RIFERIMENTO.

**TEMA N. 2**

SI RICHIEDE CHE IL CANDIDATO CONSIDERI IL CASO DELLA REALIZZAZIONE DI UNA NUOVA LINEA DEL TRASPORTO PUBBLICO IN SEDE PROPRIA. QUALI STUDI E' NECESSARIO PRODURRE PER VALUTARE LA FATTIBILITA' E LA SOSTENIBILITA' ECONOMICA DELLA NUOVA INFRASTRUTTURA? ATTRAVERSO QUALI ANALISI E' POSSIBILE VALUTARNE LA COMPATIBILITA' URBANISTICA?

**TEMA N. 3**

SI RICHIEDE CHE IL CANDIDATO CONSIDERI IL CASO DELLA TRASFORMAZIONE DI UNA CASERMA IN UN COMPLESSO MUSEALE. ATTRAVERSO QUALI ANALISI E' POSSIBILE VALUTARE LA COMPATIBILITA' URBANISTICA DELL' INTRODUZIONE DELLA NUOVA DESTINAZIONE FUNZIONALE?



**POLITECNICO DI MILANO**

**ESAME DI STATO – ABILITAZIONE PROFESSIONE DI PIANIFICATORE IUNIOR**

**PRIMA SESSIONE 2013**

**QUARTA COMMISSIONE – SEZIONE B**

**SETTORE PIANIFICAZIONE**

**SECONDA PROVA SCRITTA – 28 GIUGNO 2013**

**TEMA N. 1**

I TEMI DEL RISPARMIO ENERGETICO E DELLA PROTEZIONE DELLE RISORSE AMBIENTALI ACQUISTANO UN PESO CRESCENTE, ANCHE IN TERMINI DI RICADUTA ECONOMICA E DI IMPULSO ALLO SVILUPPO LOCALE, NELLE POLITICHE PUBBLICHE. DESCRIVERE, ANCHE FACENDO RIFERIMENTO A CASI DI BUONE PRATICHE, L'IMPATTO DI TALE NUOVO SCENARIO SULLE POLITICHE URBANE E SULL'AZIONE AMMINISTRATIVA A SCALA LOCALE.

**TEMA 2**

L'ATTENZIONE CRESCENTE VERSO I TEMI DELLA MOBILITA' LENTA E' LEGATA DA UN LATO ALL'EMERGERE DELLE PROBLEMATICHE DI CARATTERE AMBIENTALE E, DALL'ALTRO, AD UNA EVOLUZIONE NELL'ATTEGGIAMENTO CULTURALE E SOCIALE DELLE PERSONE. DESCRIVERE LE RICADUTE DI TALE CAMBIAMENTO NELLA PROGRAMMAZIONE E PROGETTAZIONE DELLE INFRASTRUTTURE PER LA MOBILITA' URBANA, ANCHE FACENDO RIFERIMENTO A CASI DI BUONE PRATICHE.

**TEMA 3**

I GRANDI EVENTI SONO CONSIDERATI UNA OPPORTUNITA' PER PROMUOVERE PROGRAMMI DI SVILUPPO LOCAL E PROGETTI DI ADEGUAMENTO INFRASTRUTTURALE E DI RIQUALIFICAZIONE URBANA NELLE CITTA' CHE LI OSPITANO. SI CHIEDE AL CANDIDATO DI CONSIDERARE, ANCHE FACENDO RIFERIMENTO A CASI DI STUDIO, I POSSIBILI EFFETTI POSITIVI E LE ESTERNALITA' NEGATIVE CHE POSSONO ACCOMPAGNARE LA REALIZZAZIONE DI UN GRANDE EVENTO ED IL RUOLO DELLA PIANIFICAZIONE URBANISTICA E DELLE POLITICHE URBANE NEL GOVERNO DI TALI RICADUTE.